

Erkend Organisme
 Het keuringsorganisme

Tel.: - GSM: -
 Fax: -
 e-mail: -

Plaats van de elektrische installatie
 Casa Sinove BVBA
 Molenstraat 51
 9340 Lede (Impe)
 Tel.: 0495 60 13 06 GSM: 0495 60 13 06
 Fax: -
 e-mail: info@casasinove.be
 0809.948.515

Installateur
 Uw installateur of uw naam

Tel.: - GSM: -
 Fax: -
 e-mail: -

p. 1/8
Eendraadschema
 2 x 230V ~ 50Hz

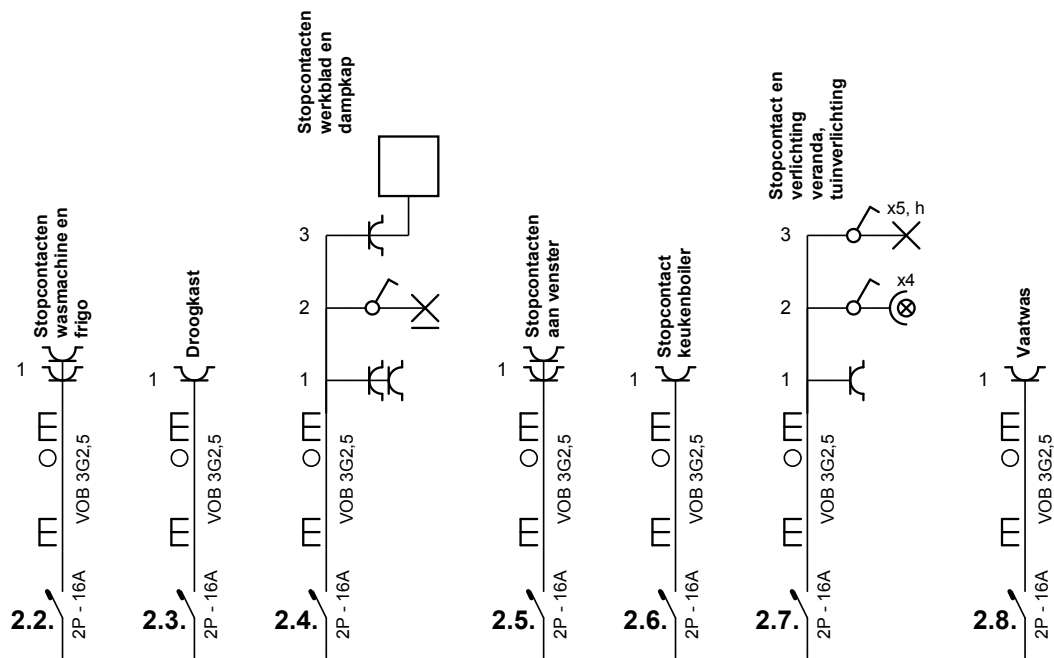

Erkend Organisme
Het keuringsorganisme

Tel.: - GSM: -
Fax: -
e-mail: -

Plaats van de elektrische installatie

Casa Sinove BVBA
Molenstraat 51
9340 Lede (Impe)
Tel.: 0495 60 13 06 GSM: 0495 60 13 06
Fax: -
e-mail: info@casasinove.be
0809.948.515

Installateur

Uw installateur of uw naam

Tel.: - GSM: -
Fax: -
e-mail: -

p. 2/8
Eendraadschema

2 x 230V ~ 50Hz

Gelijkvloers

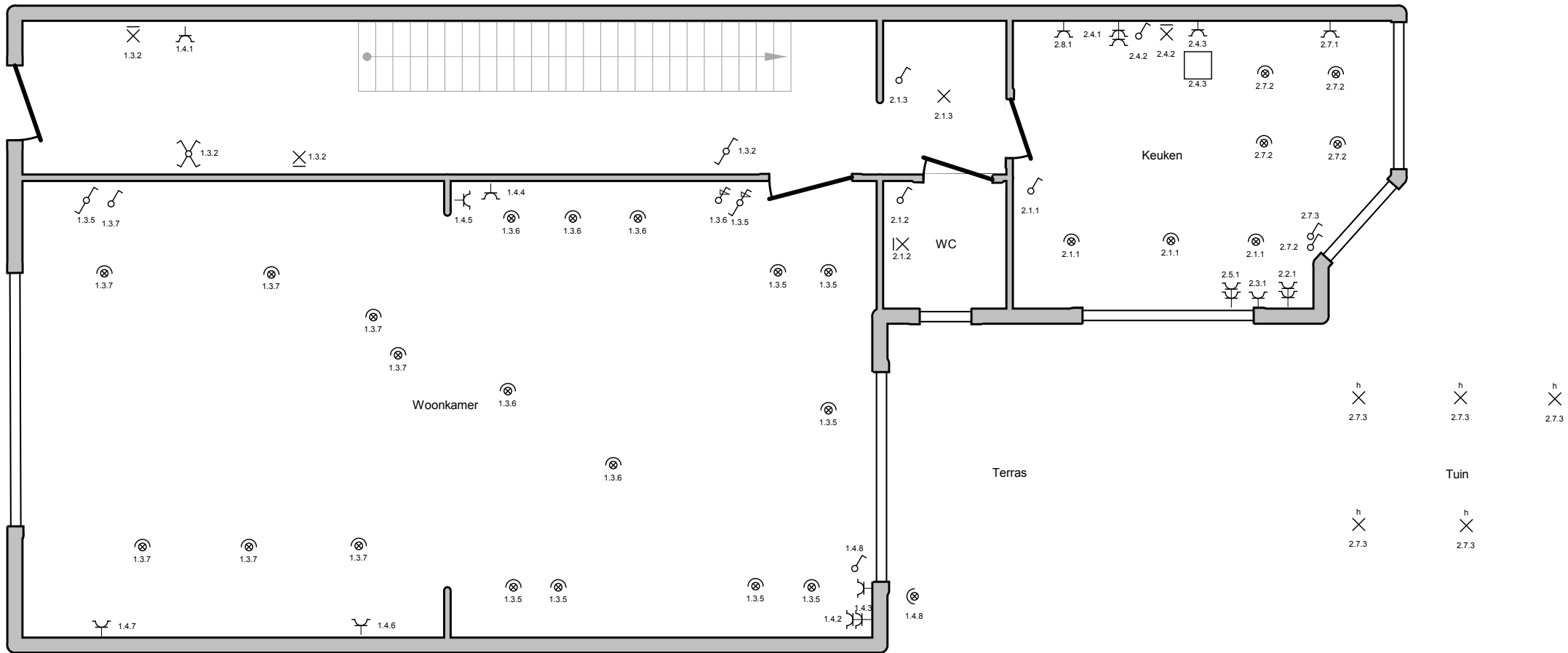

Erkend Organisme
Het keuringsorganisme

Tel.: - GSM: -
Fax: -
e-mail: -

Plaats van de elektrische installatie

Casa Sinove BVBA
Molenstraat 51
9340 Lede (Impe)
Tel.: 0495 60 13 06 GSM: 0495 60 13 06
Fax: -
e-mail: info@casasinove.be
0809.948.515

Installateur

Uw installateur of uw naam

Tel.: - GSM: -
Fax: -
e-mail: -

p. 3/8
Situatieschema

2 x 230V ~ 50Hz

1e Verdieping

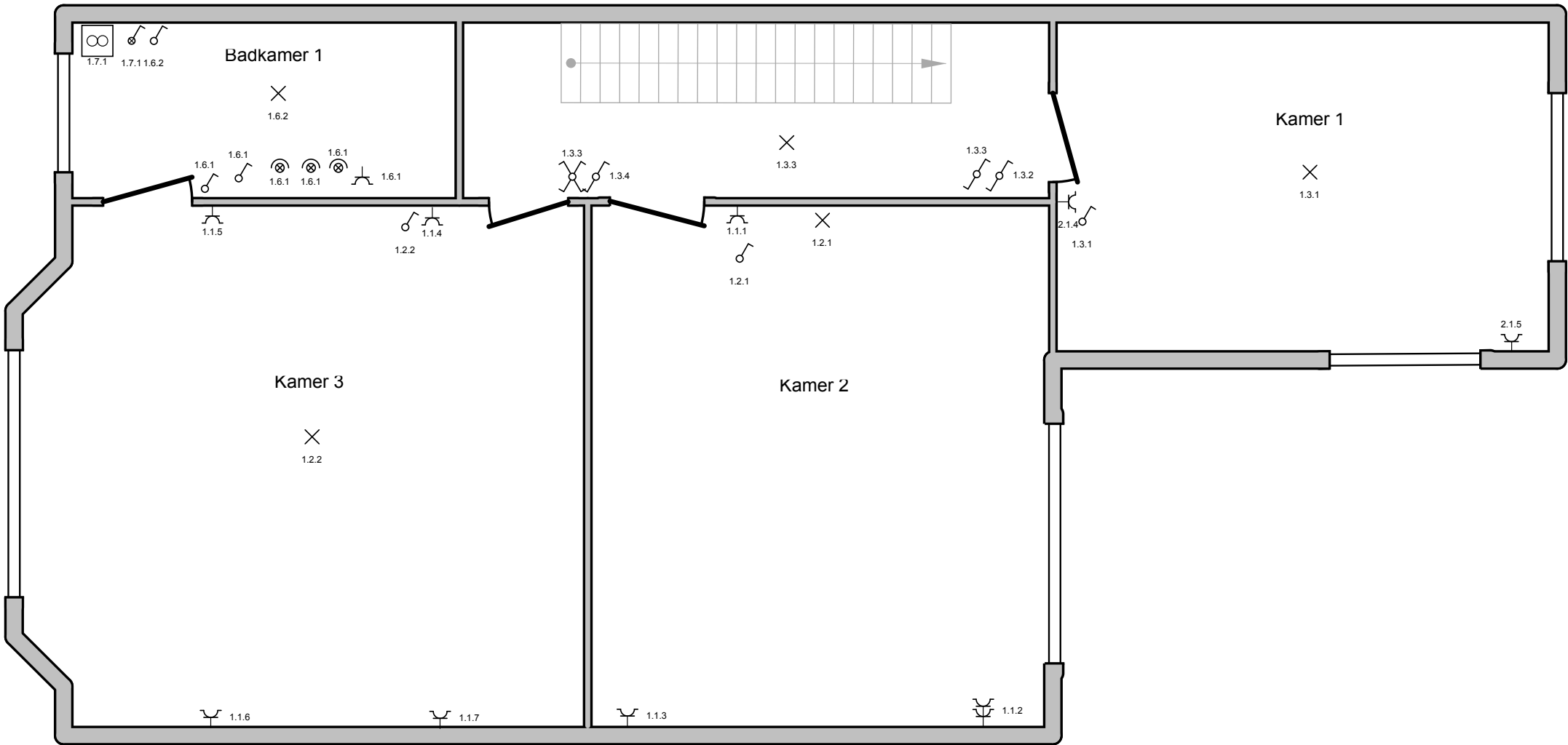

Erkend Organisme
Het keuringsorganisme

Tel.: - GSM: -
Fax: -
e-mail: -

Plaats van de elektrische installatie

Casa Sinove BVBA
Molenstraat 51
9340 Lede (Impe)
Tel.: 0495 60 13 06 GSM: 0495 60 13 06
Fax: -
e-mail: info@casasinove.be
0809.948.515

Installateur

Uw installateur of uw naam

Tel.: - GSM: -
Fax: -
e-mail: -

p. 4/8
Situatieschema

2 x 230V ~ 50Hz

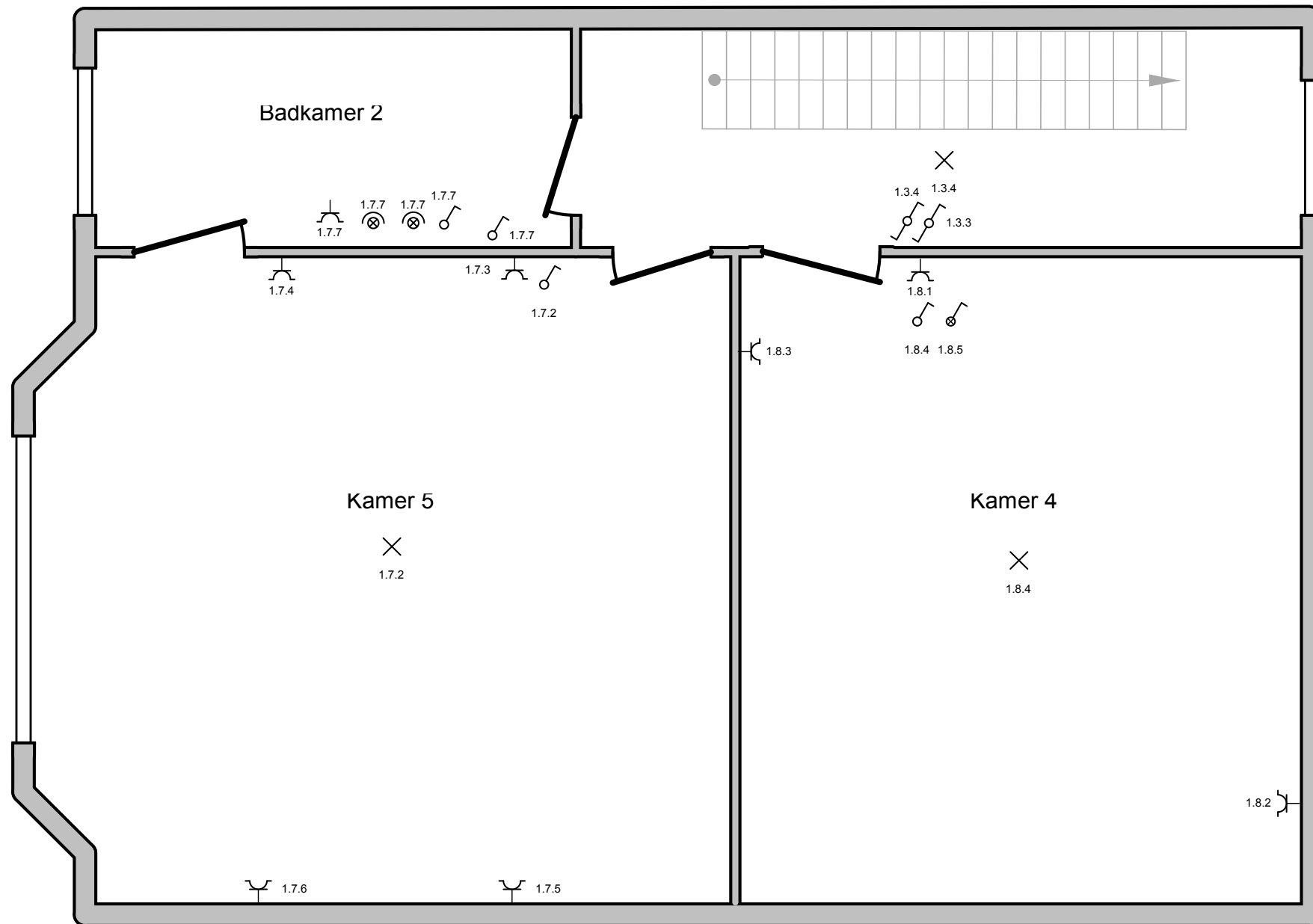

Erkend Organisme
Het keuringsorganisme

Tel.: - GSM: -
Fax: -
e-mail: -

Plaats van de elektrische installatie

Casa Sinove BVBA
Molenstraat 51
9340 Lede (Impe)
Tel.: 0495 60 13 06 GSM: 0495 60 13 06
Fax: -
e-mail: info@casasinove.be
0809.948.515

Installateur

Uw installateur of uw naam

Tel.: - GSM: -
Fax: -
e-mail: -

p. 5/8
Situatieschema

2 x 230V ~ 50Hz

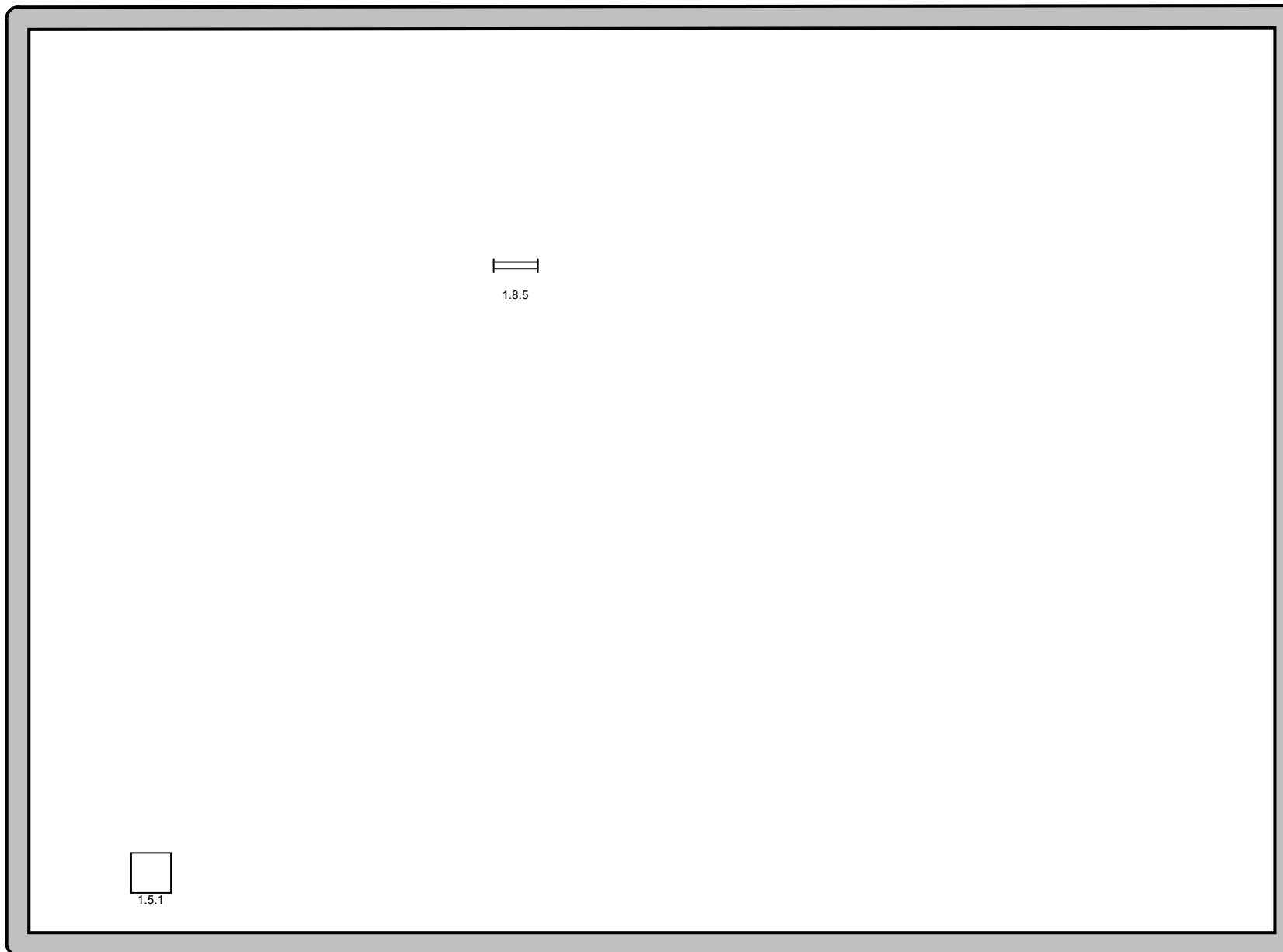

Erkend Organisme
Het keuringsorganisme

Tel.: - GSM: -
Fax: -
e-mail: -

Plaats van de elektrische installatie

Casa Sinove BVBA
Molenstraat 51
9340 Lede (Impe)
Tel.: 0495 60 13 06 GSM: 0495 60 13 06
Fax: -
e-mail: info@casasinove.be
0809.948.515

Installateur

Uw installateur of uw naam

Tel.: - GSM: -
Fax: -
e-mail: -

p. 6/8
Situatieschema

2 x 230V ~ 50Hz

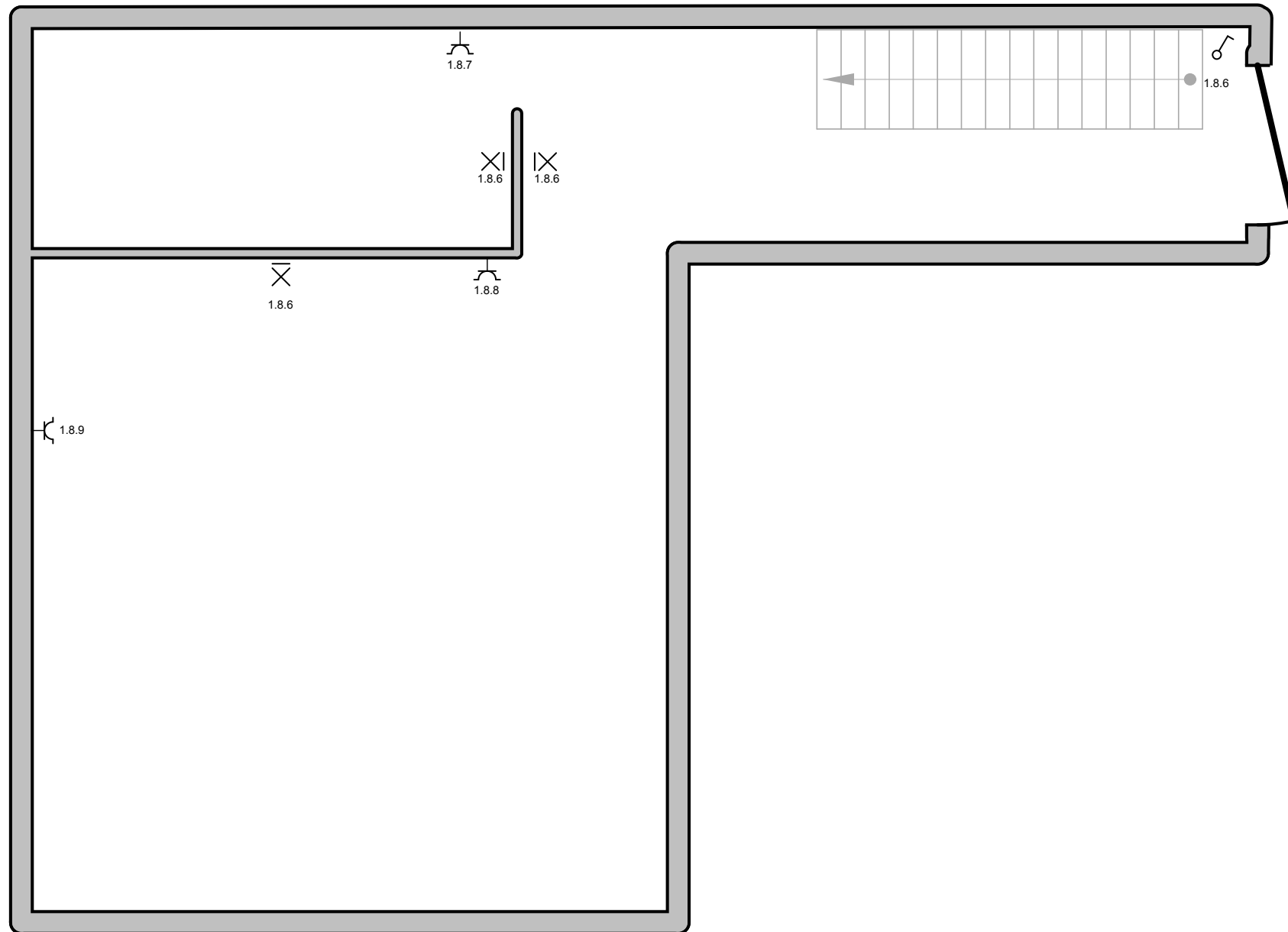

Erkend Organisme
Het keuringsorganisme

Tel.: - GSM: -
Fax: -
e-mail: -

Plaats van de elektrische installatie

Casa Sinove BVBA
Molenstraat 51
9340 Lede (Impe)
Tel.: 0495 60 13 06 GSM: 0495 60 13 06
Fax: -
e-mail: info@casasinove.be
0809.948.515

Installateur

Uw installateur of uw naam

Tel.: - GSM: -
Fax: -
e-mail: -

p. 7/8
Situatieschema

2 x 230V ~ 50Hz

1.1.: Stopcontacten slaapkamer 2 en 3

1.2.: Licht kamer 2 en 3

1.3.: Licht kamer 1 en traphallen

1.4.: Stopcontacten inkomhal en woonkamer

1.5.: CV

1.6.: Licht en stopcontacten badkamer 1

1.7.: Licht en stopcontacten kamer 5 en badkamer 2

1.8.: Licht en stopcontacten kamer 4, licht zolder en kelder

2.1.: Verlichting keuken, vestiaire, wc. Stopcontacten kamer 1

2.2.: Stopcontacten wasmachine en frigo

2.3.: Droogkast

2.4.: Stopcontacten werkblad en dampkap

2.5.: Stopcontacten aan venster

2.6.: Stopcontact keukenboiler

2.7.: Stopcontact en verlichting veranda, tuinverlichting

2.8.: Vaatwas

Erkend Organisme

Het keuringsorganisme

Tel.: - GSM: -

Fax: -

e-mail: -

Plaats van de elektrische installatie

Casa Sinove BVBA

Molenstraat 51

9340 Lede (Impe)

Tel.: 0495 60 13 06 GSM: 0495 60 13 06

Fax: -

e-mail: info@casasinove.be

0809.948.515

Installateur

Uw installateur of uw naam

Tel.: - GSM: -

Fax: -

e-mail: -

p. 8/8

Lijst Kringen

2 x 230V ~ 50Hz